# よろこびを歌おう　(1986/8/22)

作詞 作曲 編曲 木村周平
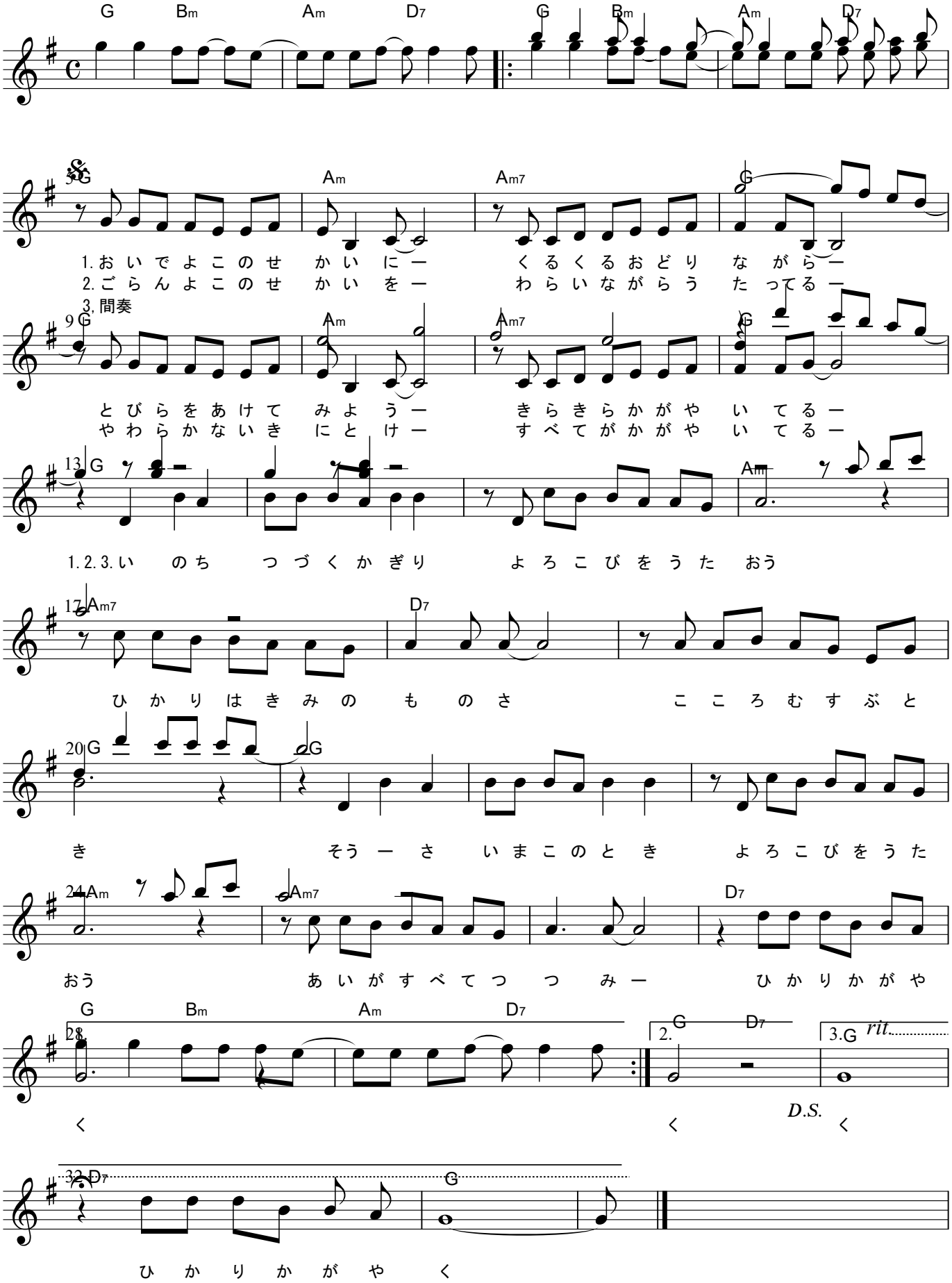
（旧題　愛のハーモニー）